



PRÉFET DE L'AUBE

Liberté
Égalité
Fraternité

COMMUNIQUÉ DE PRESSE

Troyes, le 25 janvier 2021

CHIFFRES DE LA SÉCURITÉ ROUTIÈRE BILAN DE LA SEMAINE N° 3

Le préfet de l'Aube et les forces de l'ordre demeurent mobilisés en 2021 pour diffuser des messages de vigilance, de prévention et de conseils en matière de sécurité routière afin d'inviter chaque conducteur à adopter un comportement responsable sur les routes.

Des nombreux comportements inadaptés et dangereux restent cependant toujours constatés. Ainsi, durant la semaine écoulée, les forces de l'ordre ont procédé aux verbalisations suivantes :

- 331 excès de vitesses ;
- 5 faits de conduites sous l'empire d'un état alcoolique ;
8 faits de conduite sous l'emprise de stupéfiants ;
- 21 faits d'usage du téléphone au volant ;
- 7 faits de défauts de port de la ceinture de sécurité ou de dispositif de retenue pour enfant ;
- 8 faits de conduites sans permis de conduire ;
- 2 faits de refus de priorité ;
- 28 véhicules immobilisés en raison d'infractions graves au code de la route ;
- 19 suspensions administratives de permis de conduire immédiate.

Prévision des contrôles routiers

Dans un but de prévention et de sensibilisation des usagers de la route, le préfet de l'Aube publie une partie des contrôles routiers pour la semaine à venir.

Date des contrôles	Période	Secteurs des contrôles
Mardi 26 janvier	Après-midi	RD 443 – Chaource / Les Granges
	Après-midi	Avenue du Lt M. Taittinger à St Parres aux Tertres
Mercredi 27 janvier	Après-midi	RD 15 – Feuges / Charmont sous Barbuise
	Après-midi	Avenue Edouard Herriot à Troyes
	Après-midi	RD619 – Le Meriot
Judi 28 janvier	Matin	Boulevard Blanqui à Troyes
Vendredi 29 janvier	Après-midi	RD 10 – Herbisse / Arcis-sur-Aube
	Après-midi	RD 396 – Bar-sur-Aube / Brienne-le-Chateau

Conduire avec des pneus usés représente un danger

Des pneus trop usés peuvent éclater plus facilement et aussi réduire l'adhérence (risque d'aquaplaning par temps de pluie). Pour éviter l'accident, veillez à les contrôler régulièrement.

Sur tous les pneus un témoin d'usure est présent, lorsque la gomme du pneu arrive à son témoin d'usure, il faut les changer, la profondeur minimale réglementaire des sculptures est de 1,6 mm.

SÉCURITÉ
ROUTIÈRE VIVRE,
ENSEMBLE

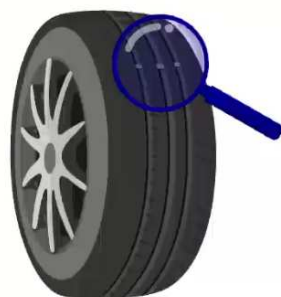

Des pneus trop usés peuvent éclater plus facilement et aussi **réduire l'adhérence** (risque d'aquaplaning par temps de pluie). Pour éviter l'accident, veillez à **les contrôler régulièrement.**

Contact presse

Matthieu OLIVIER / Florence GOGIEN
Tél : 03 25 42 36 74 / 03 25 42 36 52
Mél : pref-communication@aube.gouv.fr

Préfecture de l'Aube
Tél : 03 25 42 35 00
2, rue Pierre LABONDE
CS 20 312-10025 Troyes Cedex
www.aube.gouv.fr

 @Prefetaube
 @Prefet10