

Projet de Réserve Naturelle Nationale de la "Seine Champenoise"

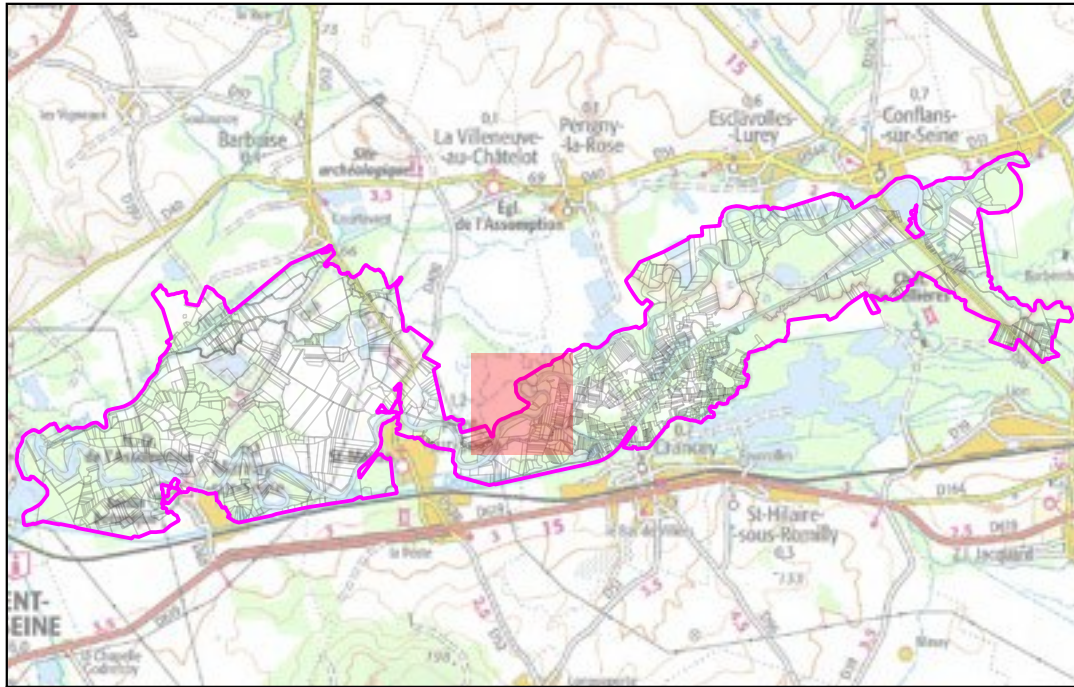

Département de l'Aube

Commune de Pont-sur-Seine - section ZH - 2/2



Carte de localisation au 1/100 000e :



Légende :

-  périmètre du projet de réserve
-  section cadastrale

Parcelles concernées par le projet de réserve :

-  parcelle entière
-  parcelle pour partie
-  numéro de la parcelle



0 50 100 150 200 m

Échelle : 1/5 000e

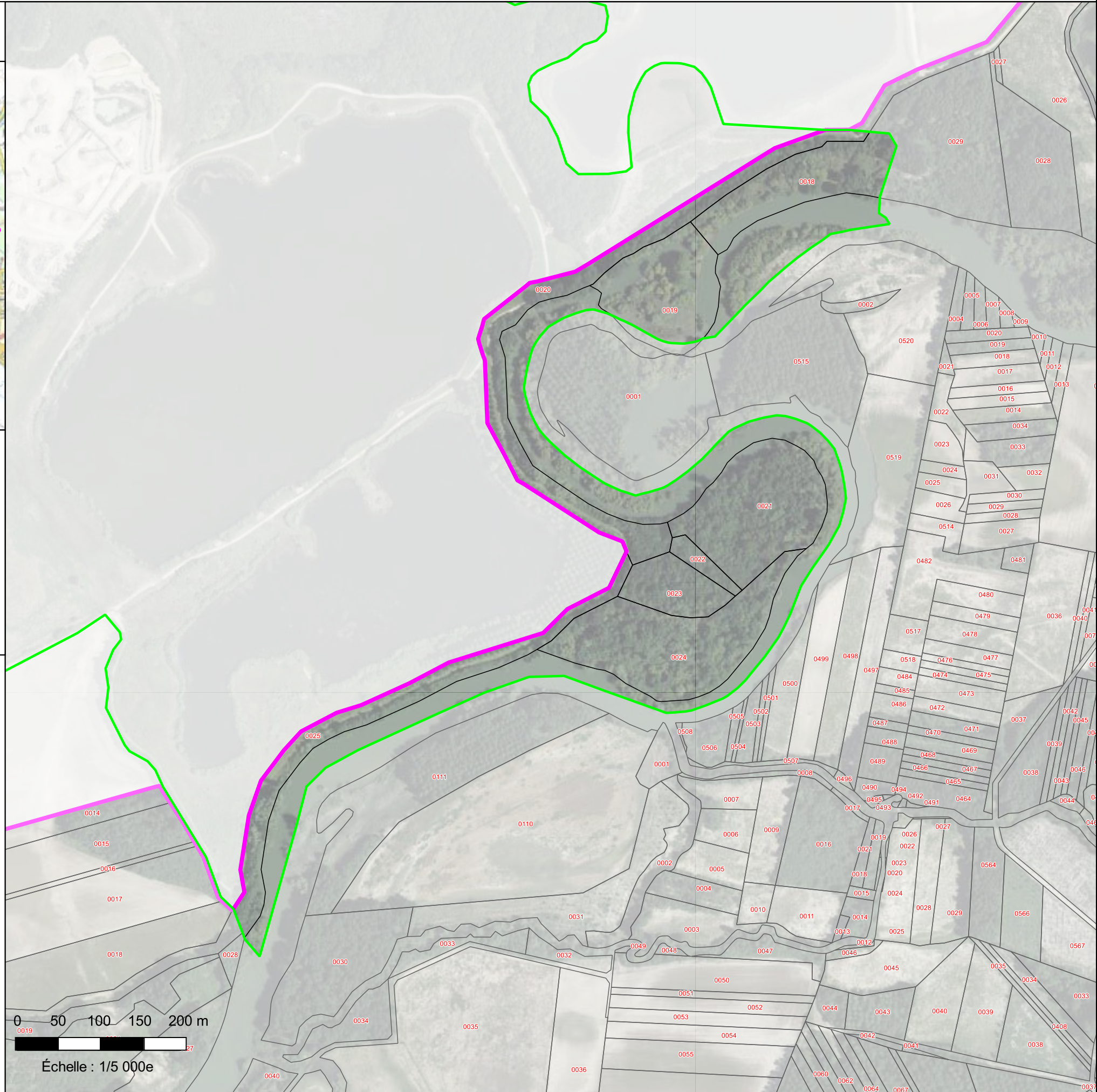



Projet de Réserve Naturelle Nationale de la "Seine Champenoise"
Département de l'Aube
Commune de Crancey - section AE - 1/1

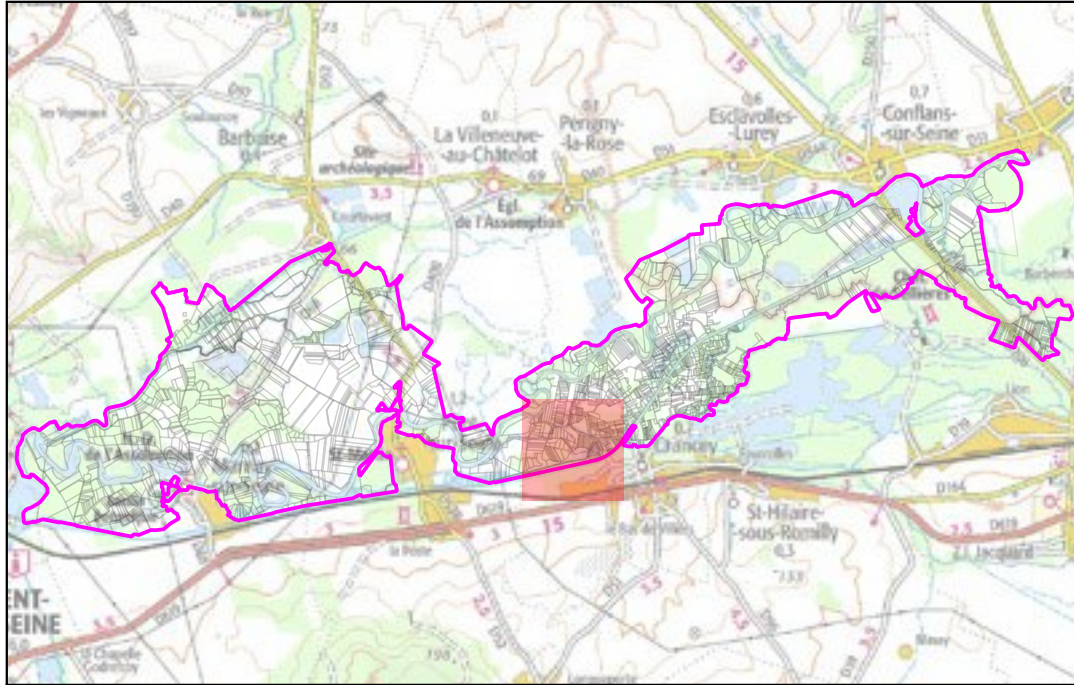

Carte de localisation au 1/100 000e :



Légende :

-  périmètre du projet de réserve
-  section cadastrale

Parcelles concernées par le projet de réserve :

-  parcelle entière
-  parcelle pour partie
- xxx** numéro de la parcelle



0 50 100 150 200 m



Échelle : 1/5 000e

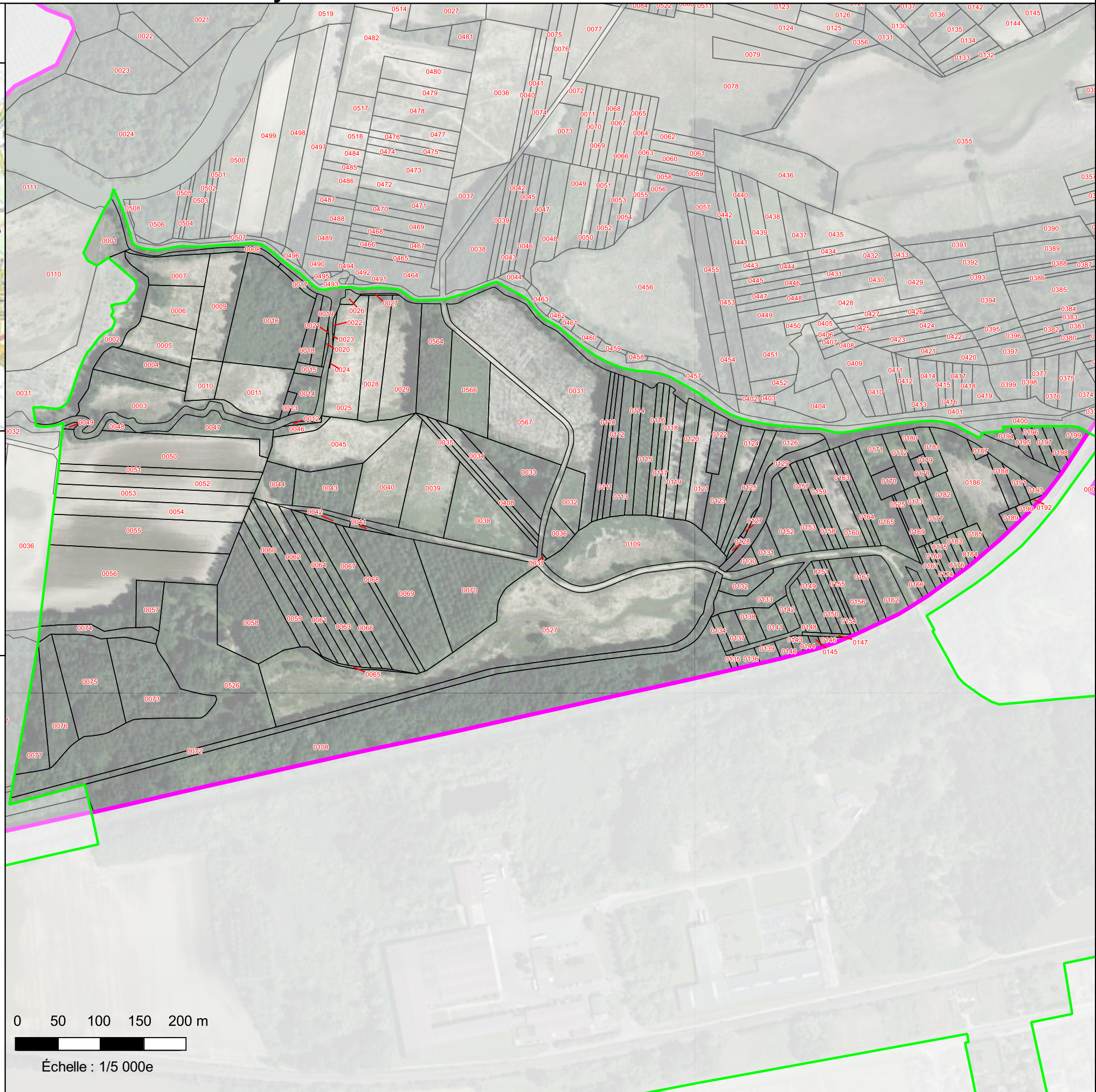



Projet de Réserve Naturelle Nationale de la "Seine Champenoise"
Département de l'Aube
Commune de Crancey - section AD - 1/3

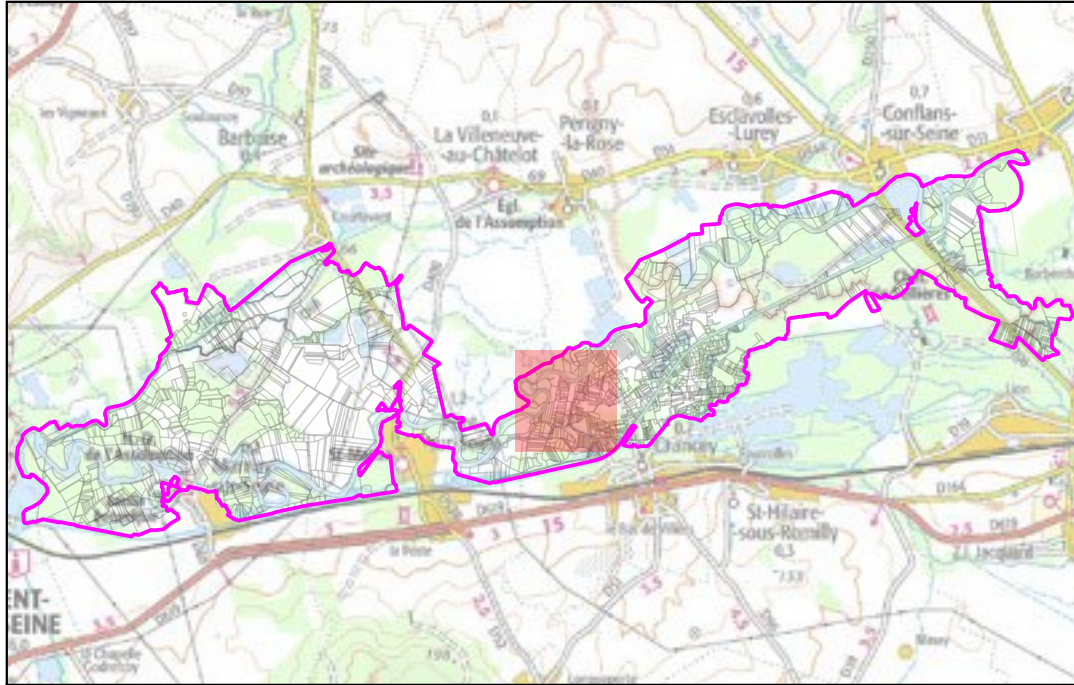

Carte de localisation au 1/100 000e :



Légende :

-  périmètre du projet de réserve
-  section cadastrale

Parcelles concernées par le projet de réserve :

-  parcelle entière
-  parcelle pour partie
- xxx** numéro de la parcelle

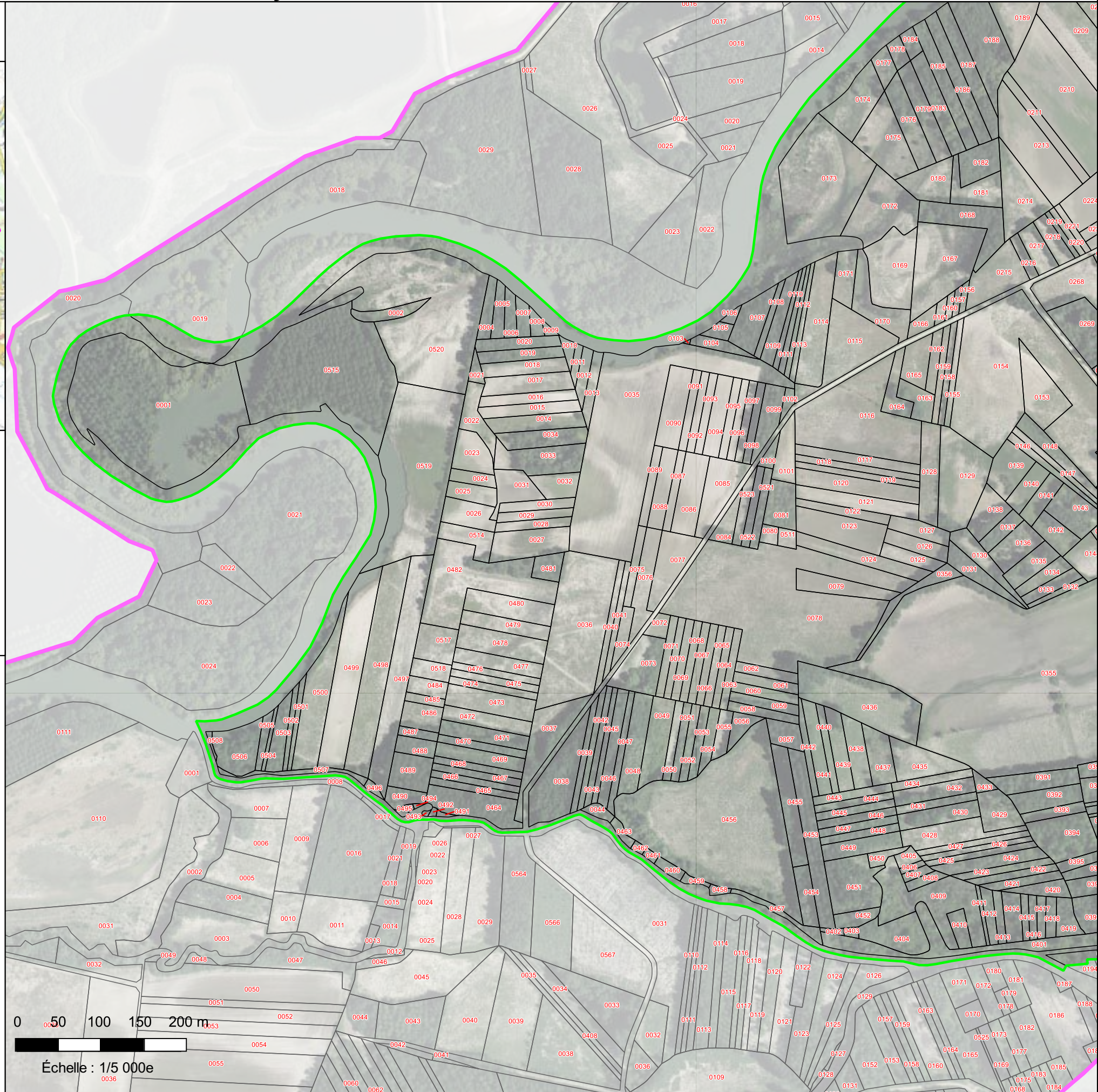

0 50 100 150 200 m



Échelle : 1/5 000e

Projet de Réserve Naturelle Nationale de la "Seine Champenoise"
Département de l'Aube
Commune de Crancey - section AD - 3/3

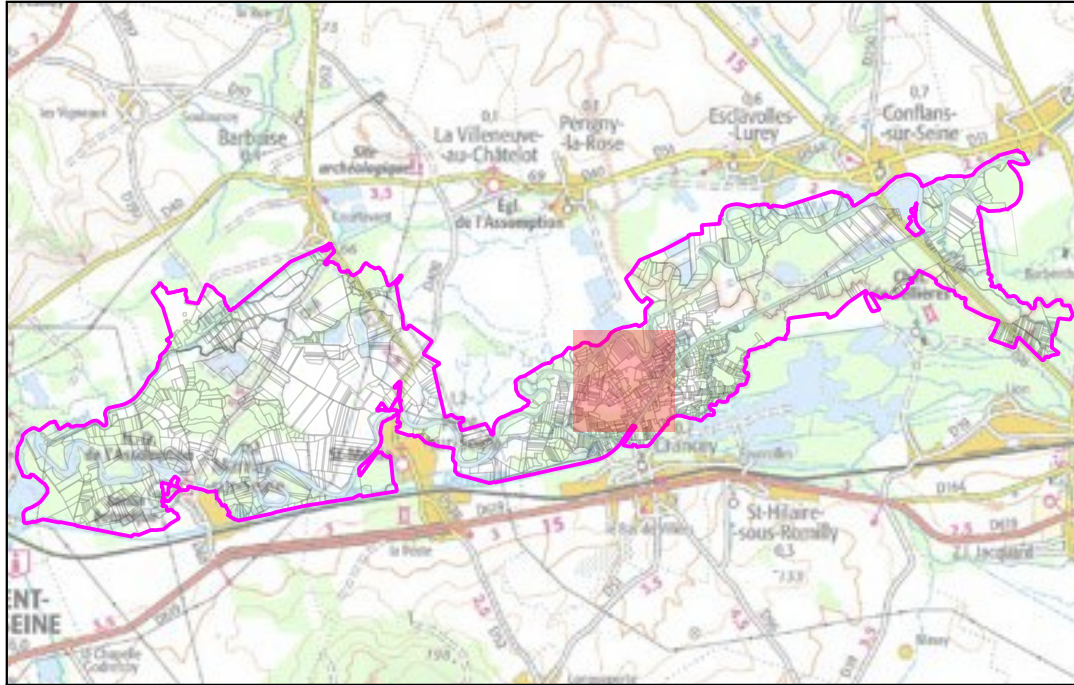

Carte de localisation au 1/100 000e :



Légende :

-  périmètre du projet de réserve
-  section cadastrale

Parcelles concernées par le projet de réserve :

-  parcelle entière
-  parcelle pour partie
- xxx** numéro de la parcelle

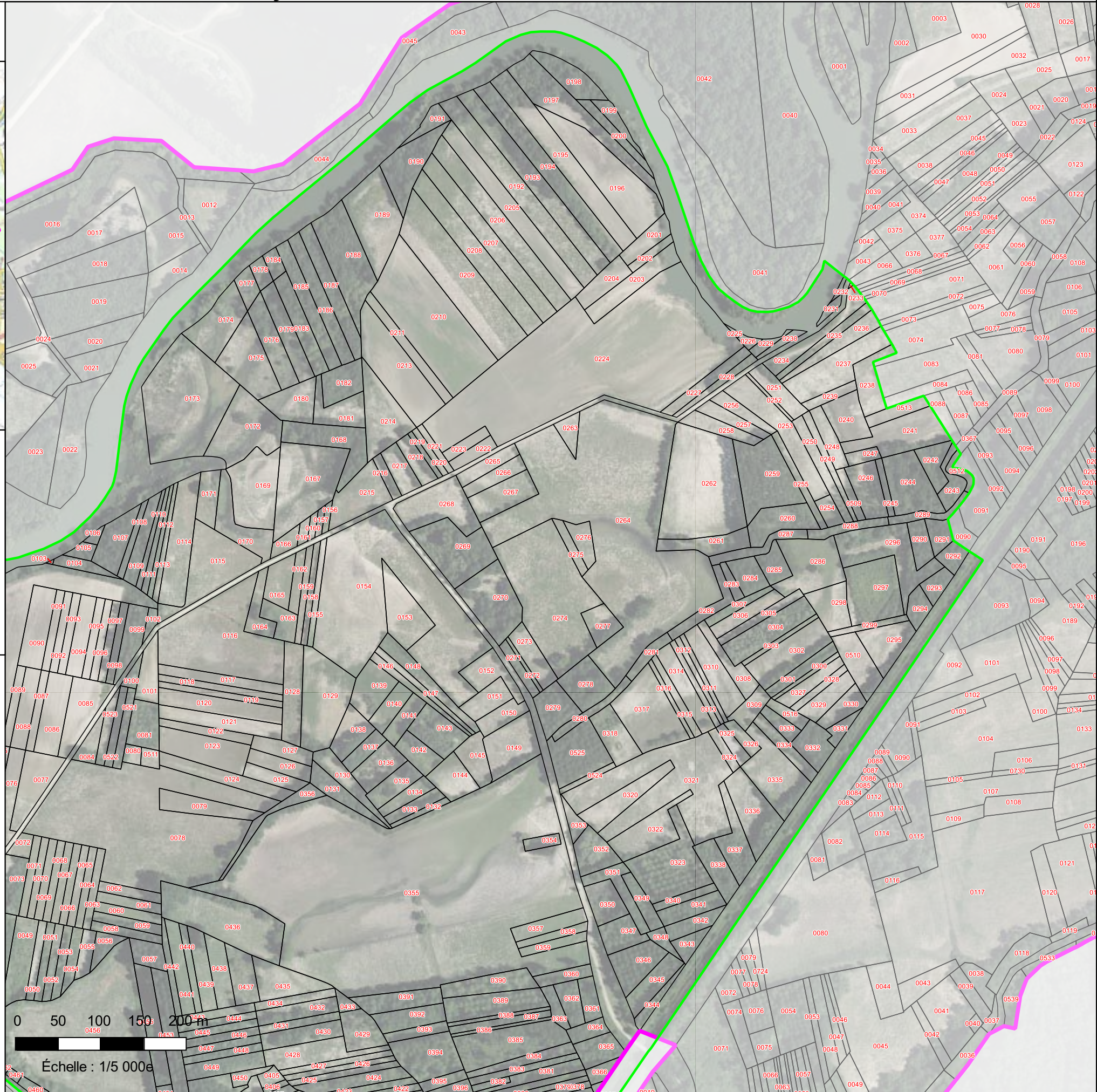



Projet de Réserve Naturelle Nationale de la "Seine Champenoise"
Département de l'Aube
Commune de Crancey - section AC - 1/2

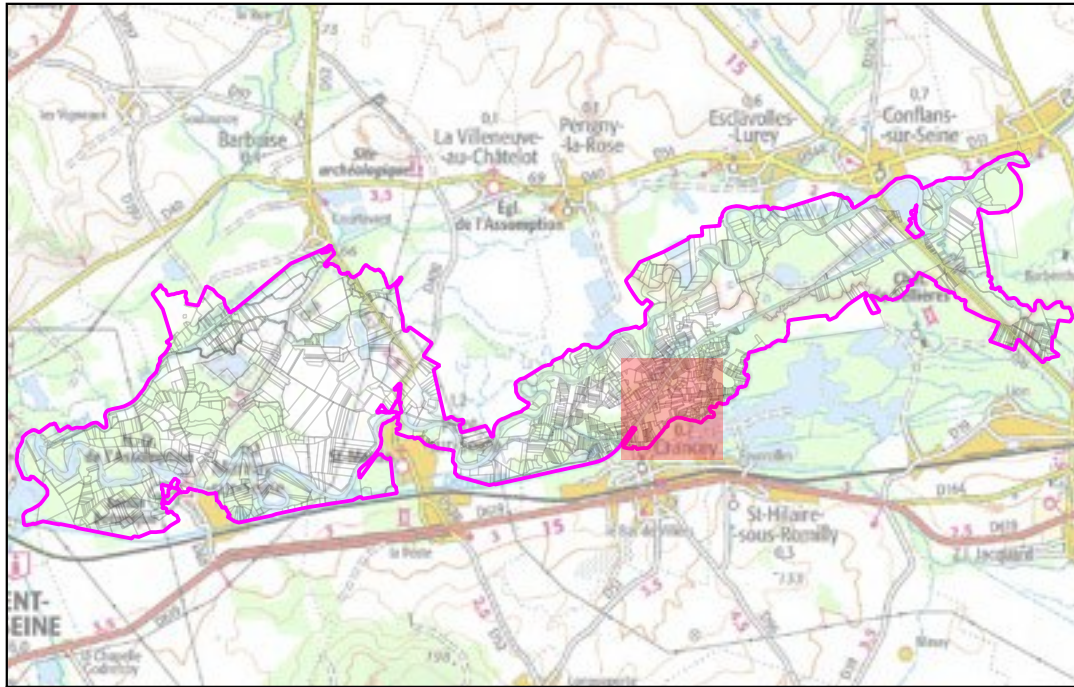

Carte de localisation au 1/100 000e :



Légende :

-  périmètre du projet de réserve
-  section cadastrale

Parcelles concernées par le projet de réserve :

-  parcelle entière
-  parcelle pour partie
- xxx** numéro de la parcelle

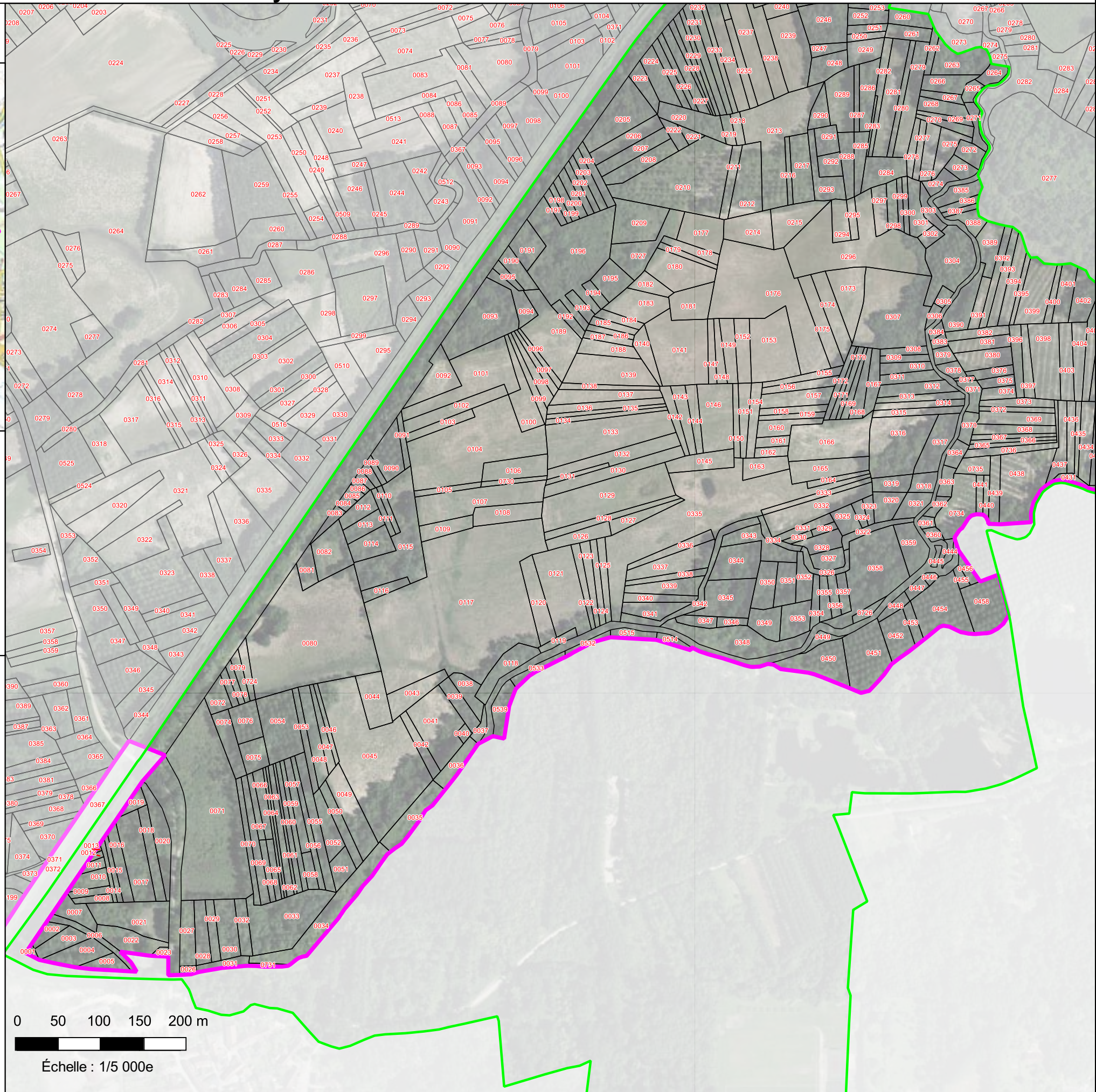

0 50 100 150 200 m





Échelle : 1/5 000e

Projet de Réserve Naturelle Nationale de la "Seine Champenoise"
Département de l'Aube
Commune de Crancey - section AC - 2/2

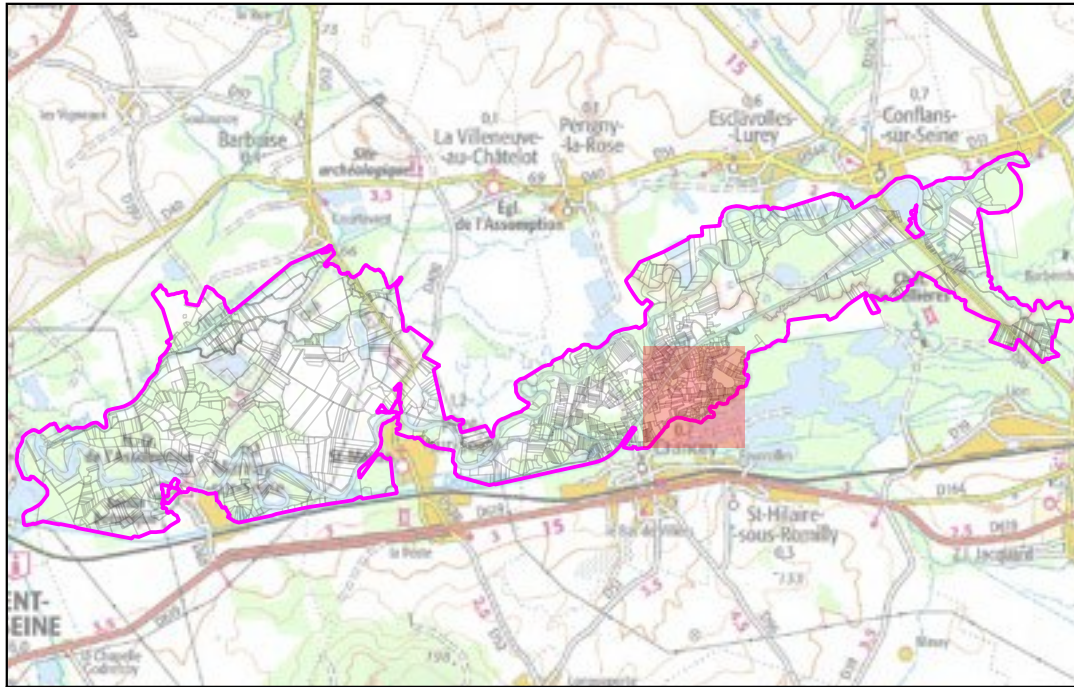

Carte de localisation au 1/100 000e :



Légende :

-  périmètre du projet de réserve
-  section cadastrale

Parcelles concernées par le projet de réserve :

-  parcelle entière
-  parcelle pour partie
- xxx** numéro de la parcelle

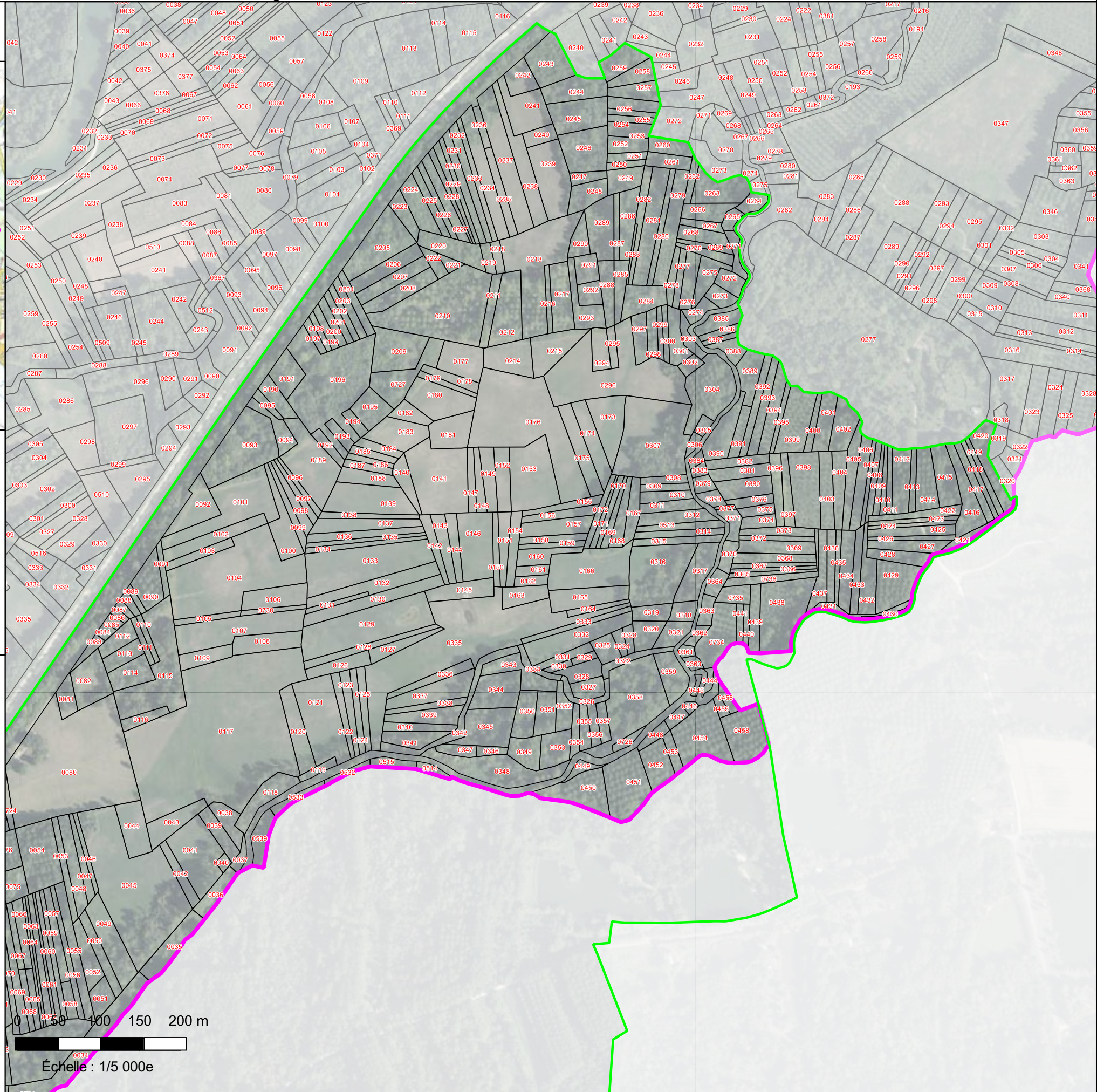



Échelle : 1/5 000e

Projet de Réserve Naturelle Nationale de la "Seine Champenoise"
Département de l'Aube
Commune de Crancey - section AB - 1/3

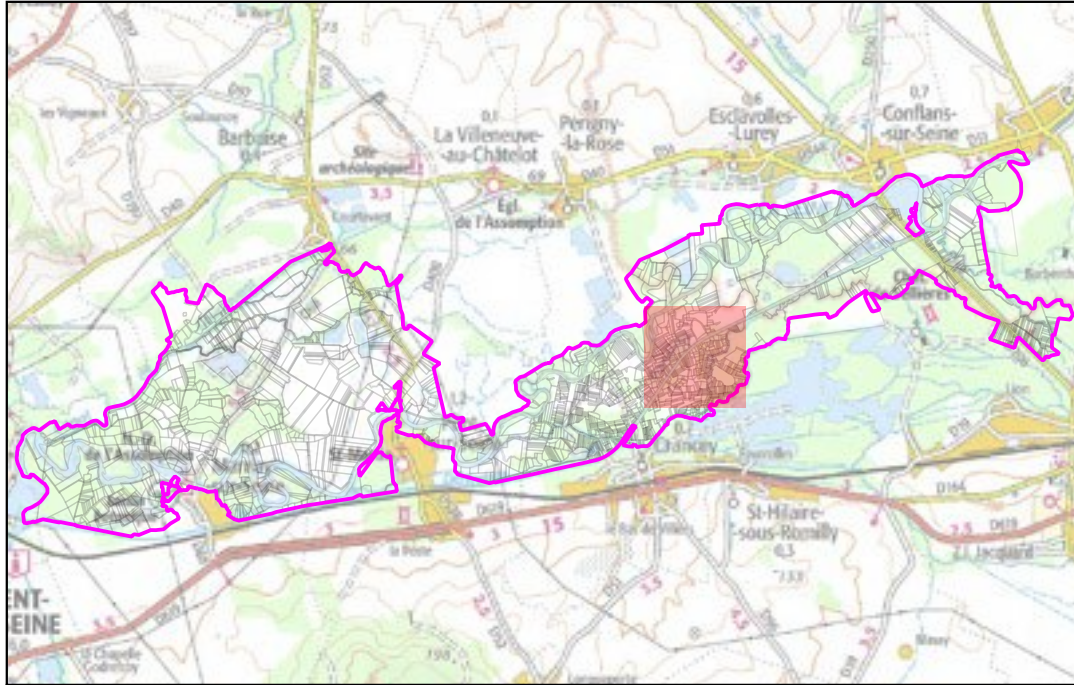

Carte de localisation au 1/100 000e :



Légende :

-  périmètre du projet de réserve
-  section cadastrale

Parcelles concernées par le projet de réserve :

-  parcelle entière
-  parcelle pour partie
- xxx** numéro de la parcelle

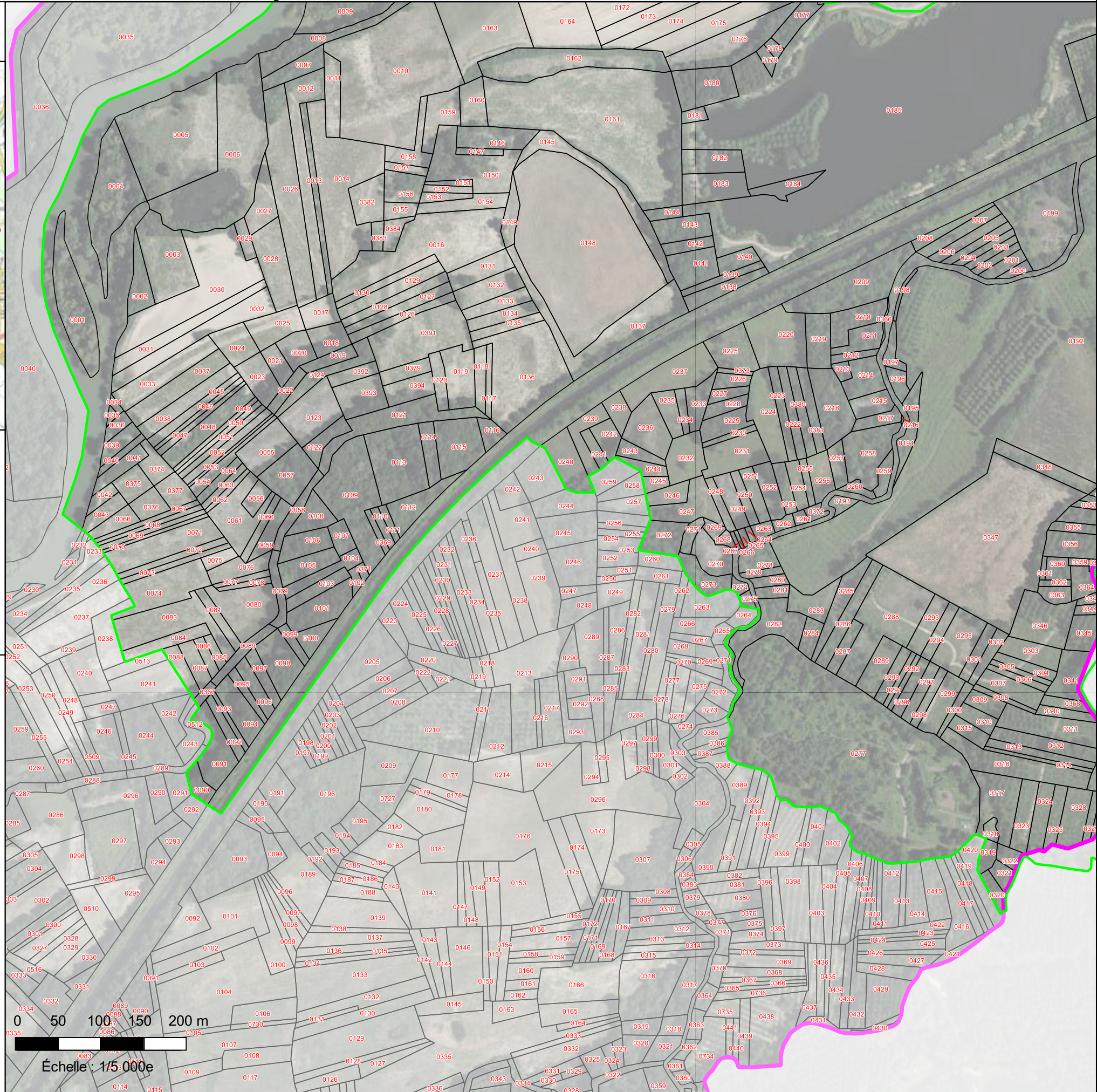



0 50 100 150 200 m
Échelle : 1/5 000e

Projet de Réserve Naturelle Nationale de la "Seine Champenoise"
Département de l'Aube
Commune de Crancey - section AB - 2/3

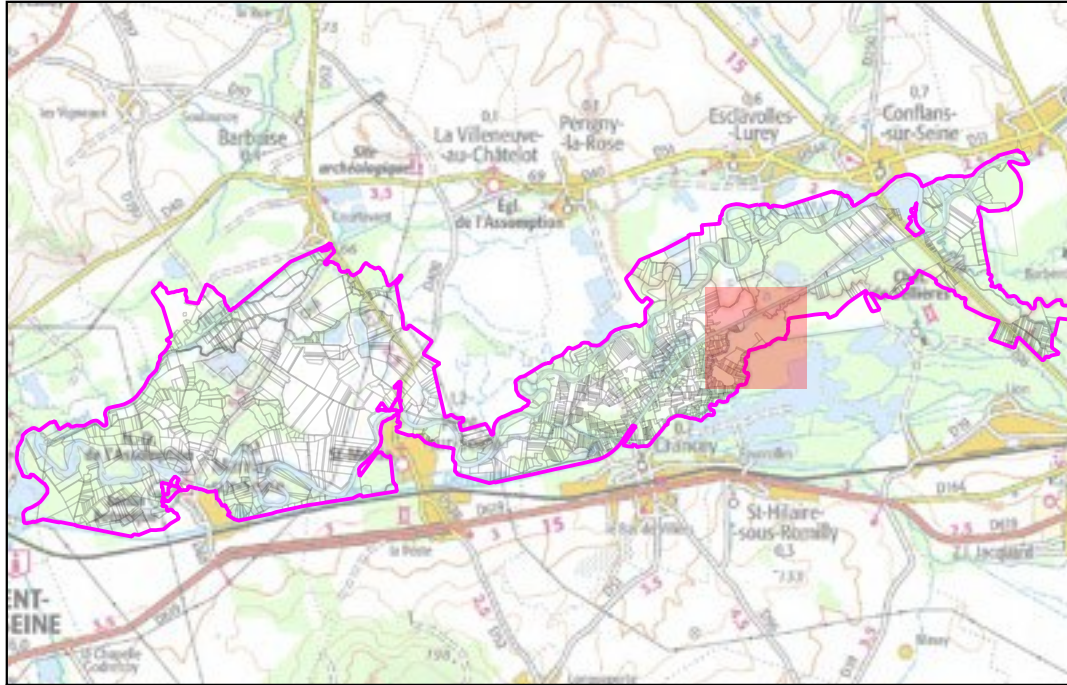

Carte de localisation au 1/100 000e :



Légende :

-  périmètre du projet de réserve
-  section cadastrale

Parcelles concernées par le projet de réserve :

-  parcelle entière
-  parcelle pour partie
- xxx** numéro de la parcelle

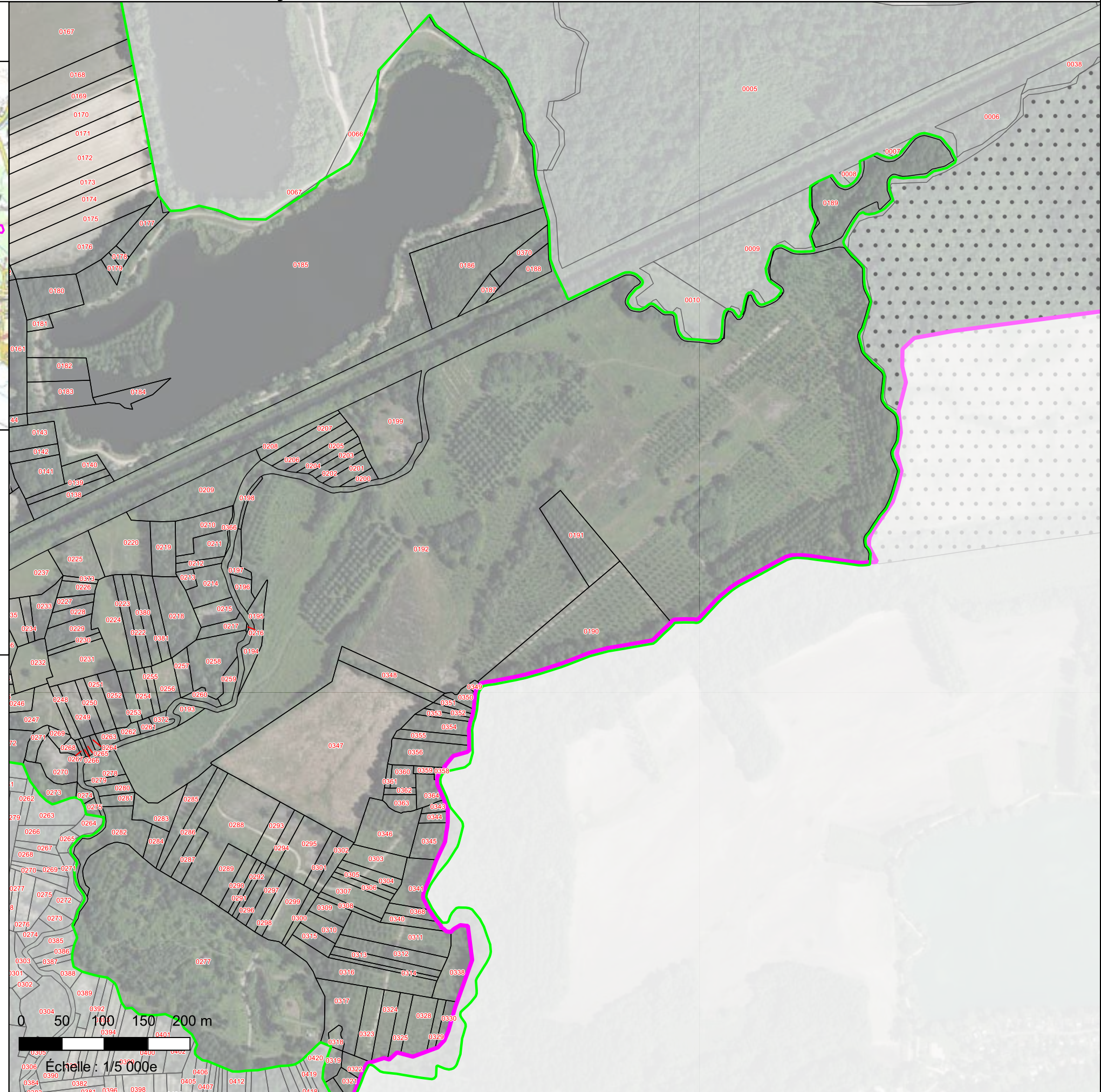

0 50 100 150 200 m

Échelle : 1/5 000e

Projet de Réserve Naturelle Nationale de la "Seine Champenoise"



Département de l'Aube

Commune de Périgny-la-Rose - section ZI - 1/1

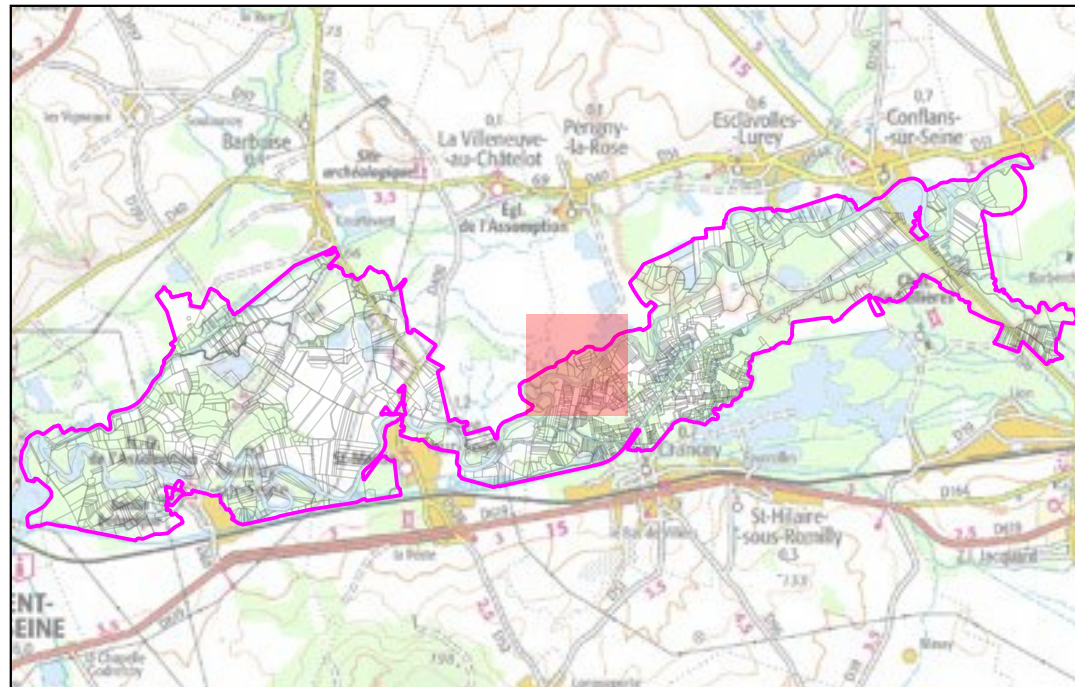

Carte de localisation au 1/100 000e :



Légende :

-  périmètre du projet de réserve
-  section cadastrale

Parcelles concernées par le projet de réserve :

-  parcelle entière
-  parcelle pour partie
-  numéro de la parcelle

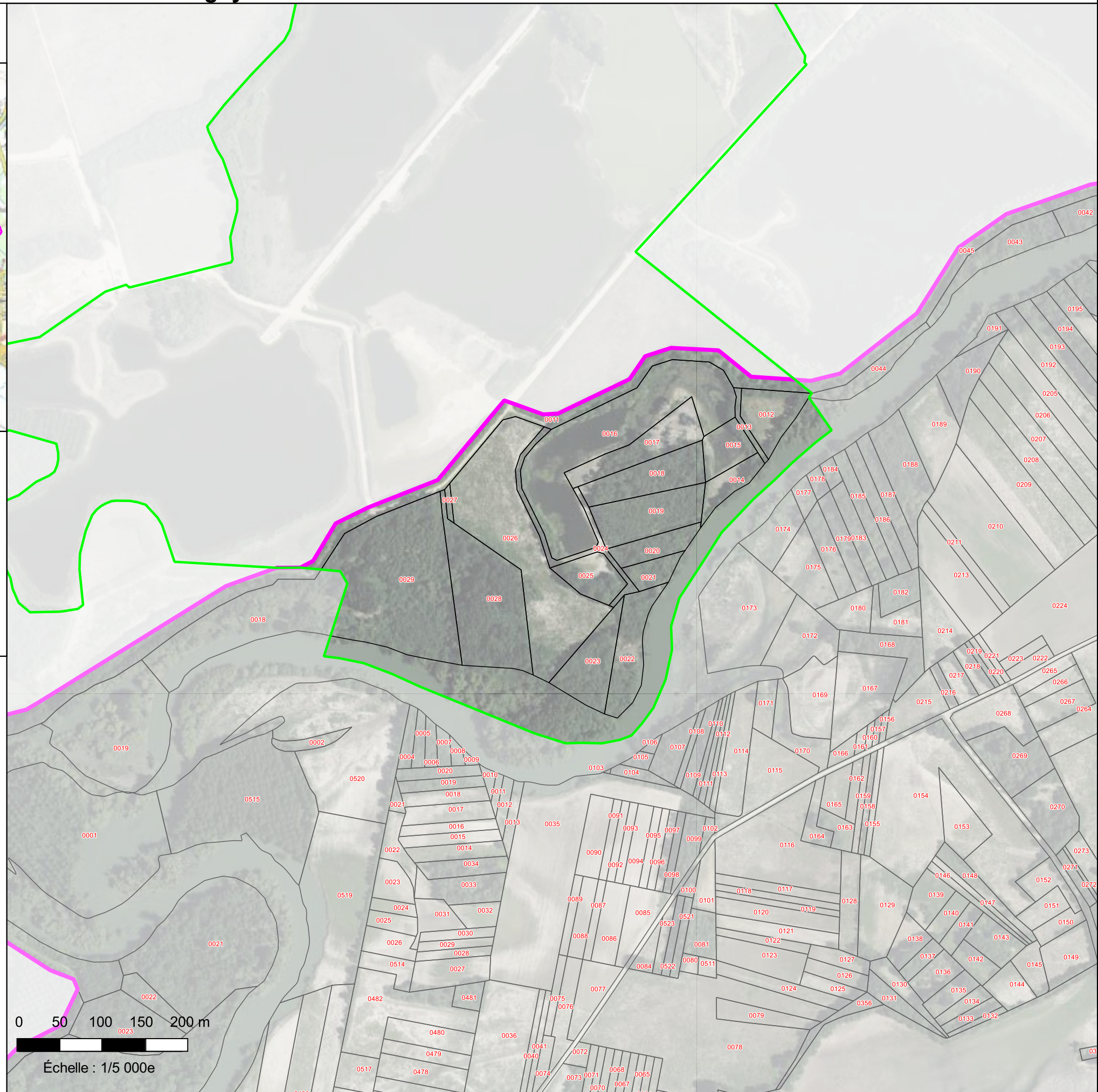

0 50 100 150 200 m

Échelle : 1/5 000e

Projet de Réserve Naturelle Nationale de la "Seine Champenoise"



Département de l'Aube

Commune de Périgny-la-Rose - section ZH - 1/1

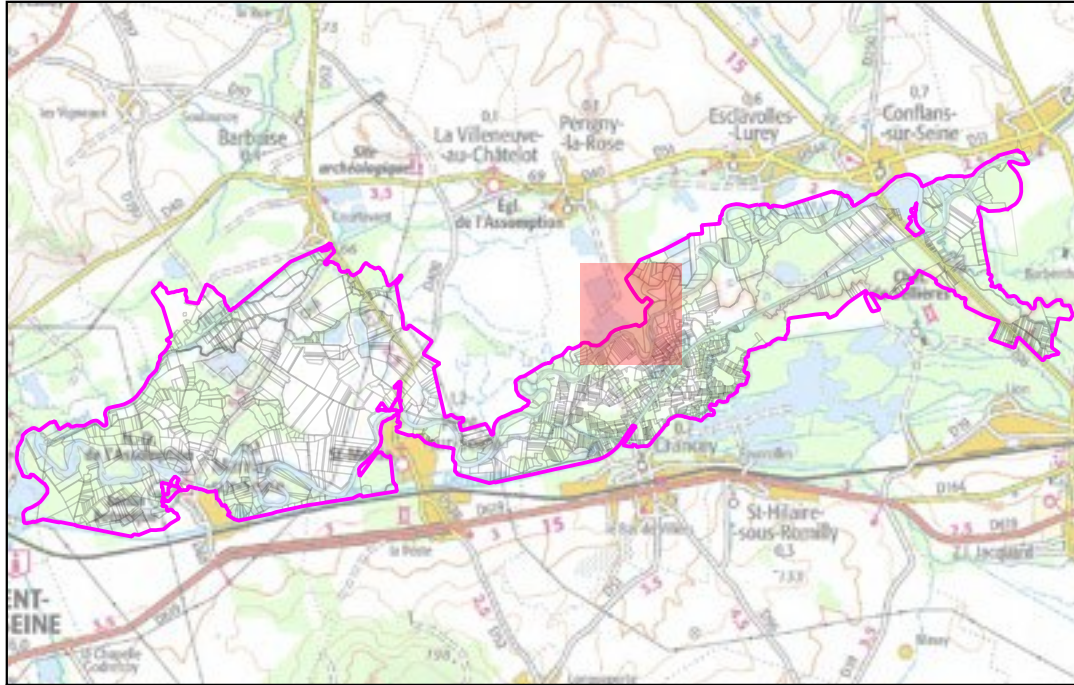

Carte de localisation au 1/100 000e :



Légende :

-  périmètre du projet de réserve
-  section cadastrale

Parcelles concernées par le projet de réserve :

-  parcelle entière
-  parcelle pour partie
-  numéro de la parcelle

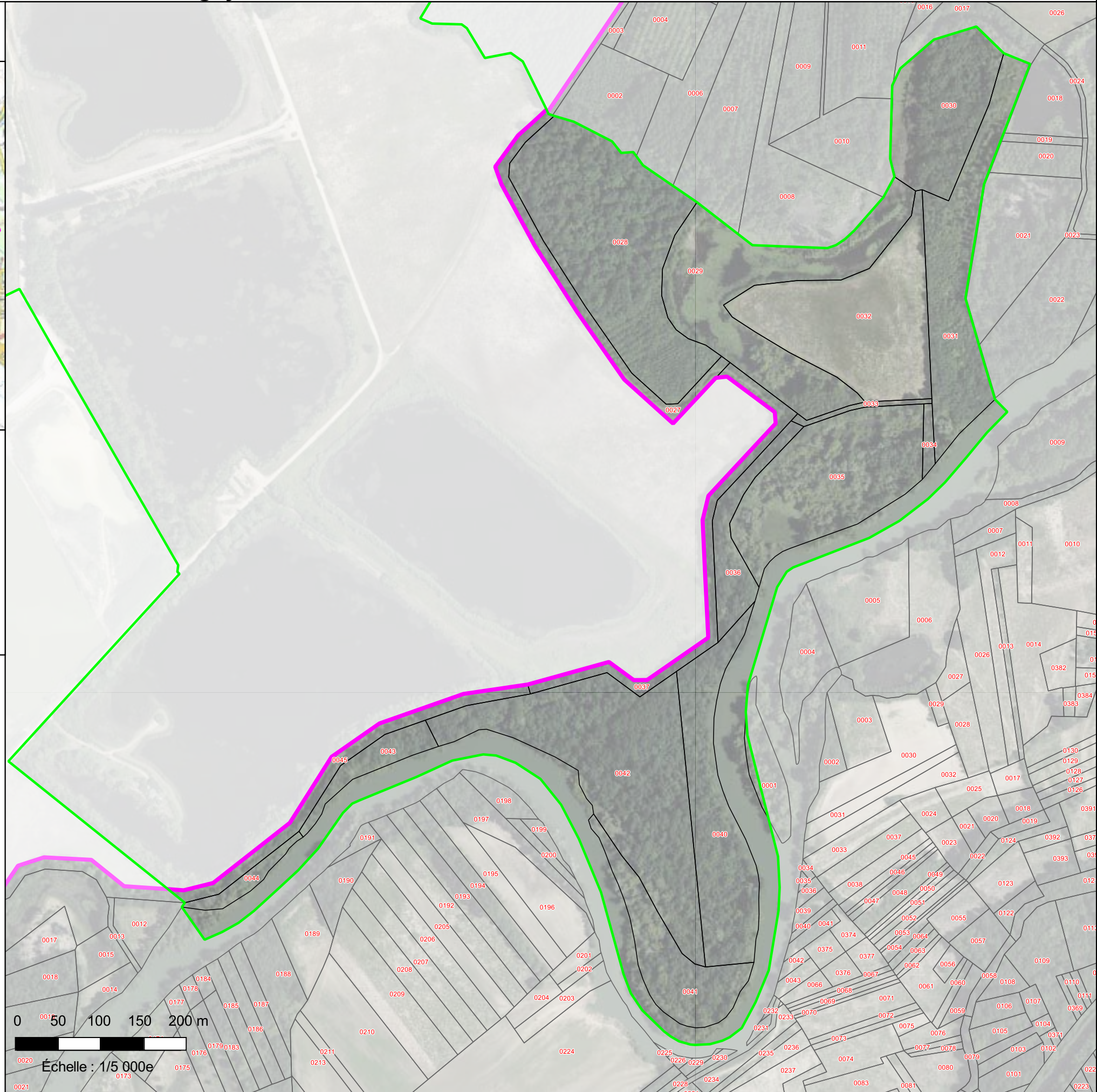

0 50 100 150 200 m

Échelle : 1/5 000e

Projet de Réserve Naturelle Nationale de la "Seine Champenoise"



Département de l'Aube

Commune de Romilly-sur-Seine - section ZM - 1/2

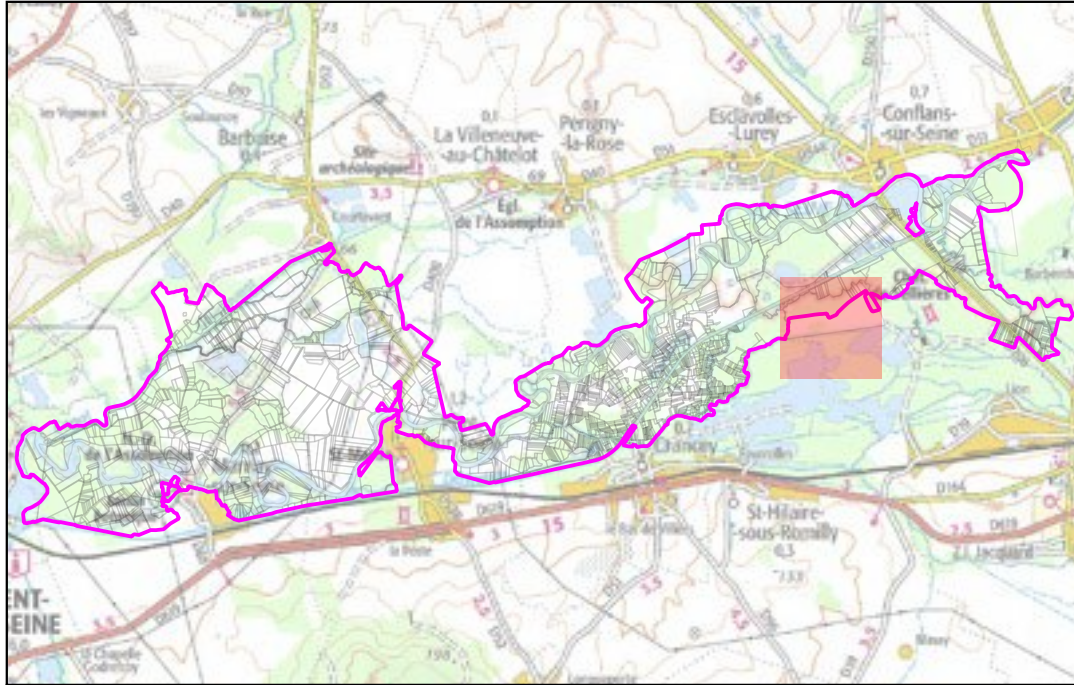

Carte de localisation au 1/100 000e :



Légende :

-  périmètre du projet de réserve
-  section cadastrale

Parcelles concernées par le projet de réserve :

-  parcelle entière
-  parcelle pour partie
- xxx** numéro de la parcelle



0 50 100 150 200 m



Échelle : 1/5 000e

