

BILAN MENSUEL DE LA SÉCURITÉ ROUTIÈRE

DÉPARTEMENT DE L'AUBE

JUILLET 2016

SÉCURITÉ ROUTIÈRE TOUS RESPONSABLES

1. Données brutes (non consolidées)

Accidents	Tués	Blessés
18	4	21

Le nombre d'accidents corporels reste à peu près stable puisqu'il enregistre 1 accident de moins qu'en juillet 2015.

Le nombre de blessés connaît une petite diminution (- 4). Quant au nombre de tués, il est malheureusement le même que celui de juillet 2015.

Sur les 18 accidents, 10 concernent des usagers vulnérables (2 motos, 4 cyclos - 2 vélos - 2 piétons).

Si l'on compare la situation au 31 juillet 2016 à celle de 2015, on constate que le nombre d'accidents corporels connaît une diminution (- 19).

Le nombre de tués a bien régressé puisqu'il était de 12 en 2015 et est de 8 pour 2016 mais reste cependant trop élevé.

En revanche, le nombre de blessés a diminué (-11). Notons, que le nombre de blessés hospitalisés baisse (- 26) et le nombre de blessés légers augmente (+ 14).

C'est un bilan plutôt mitigé qui ressort au 31 juillet et il faut redoubler de prudence pendant cette période estivale.

2. Comparaison du même mois avec les années 2013, 2014 et 2015

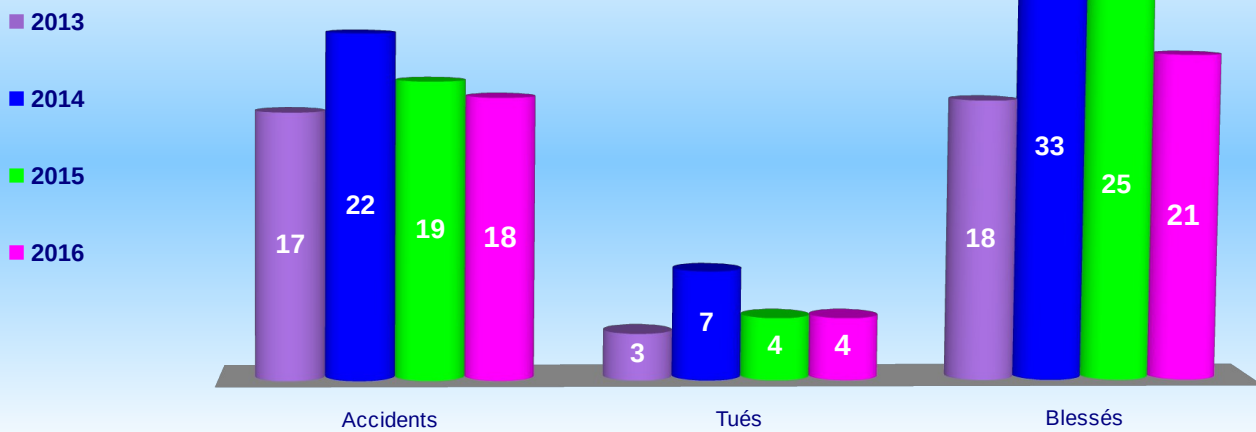

3. Nombre des accidents cumulés

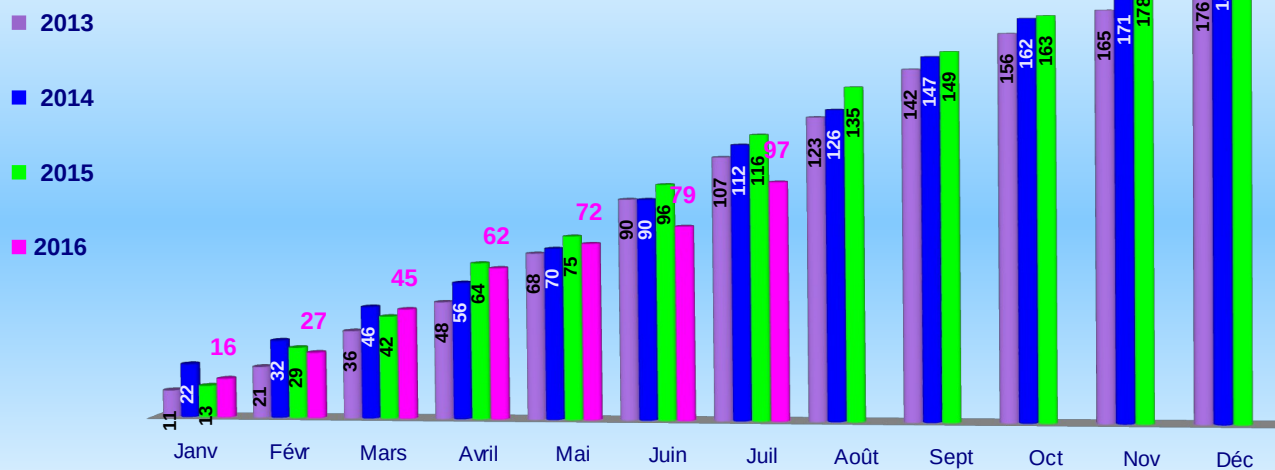

4. Nombre de tués cumulés

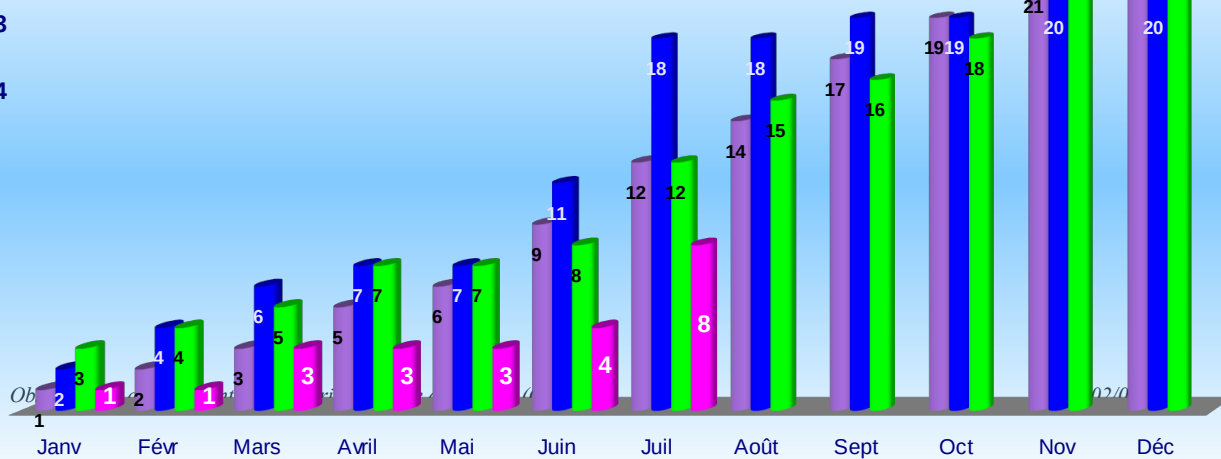

5. Nombre de blessés cumulés

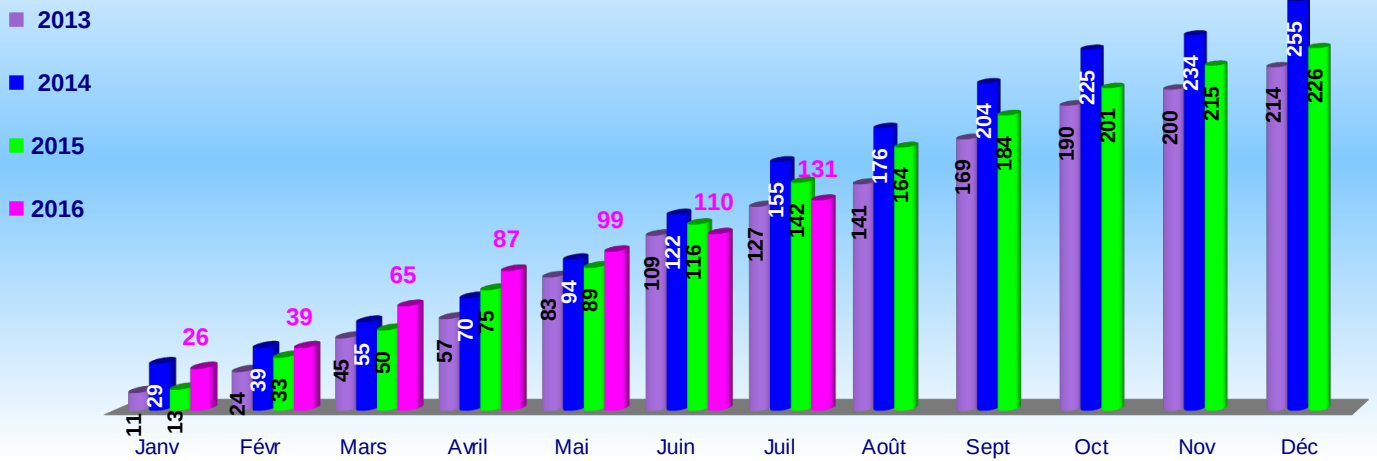

6. Accidents et victimes en année glissante

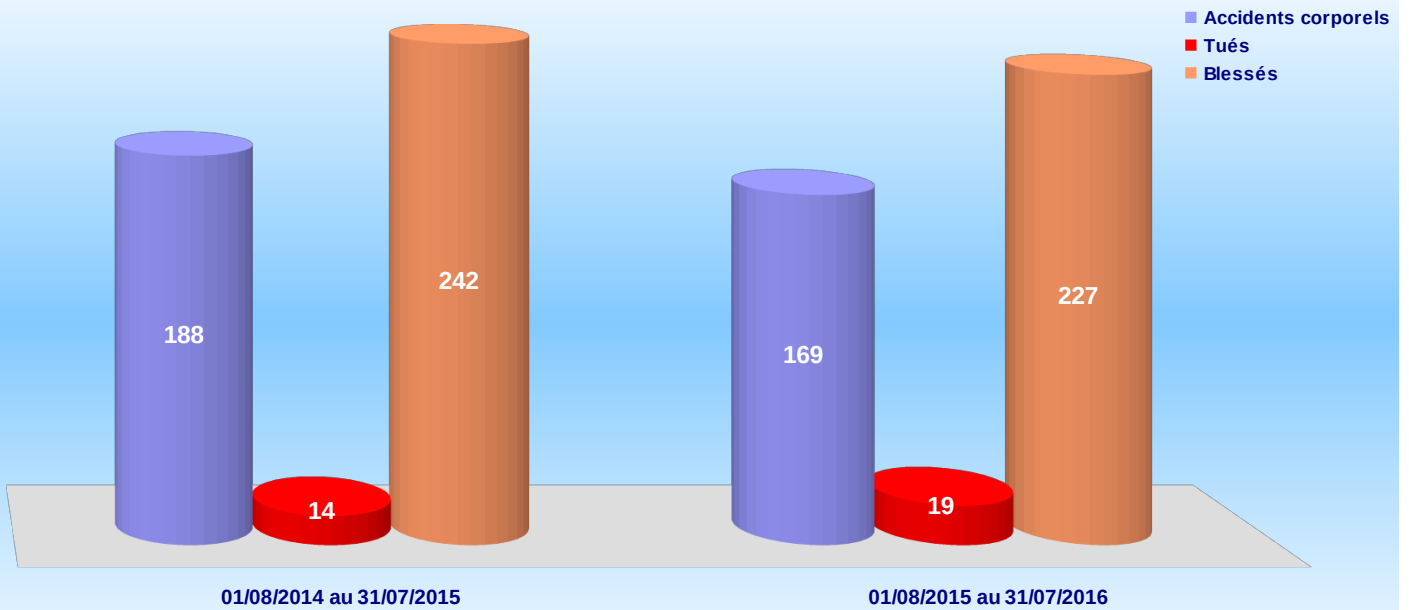

7. Contrôle Sanction Automatisé

11 428 infractions pour excès de vitesse ont été relevées par les équipements de terrain fixes et mobiles ce mois-ci.

Ces infractions se répartissent comme suit :

Excès de moins de 20 km/h	93,79%
Entre 20 et 40 km/h	5,25%
> 40 km/h	0,96%

Mois		ETD (Discriminants)	ETF (fixes)	ETE (Embarqués)	ETM (Mobiles)	TOTAL
Juillet	2013	3 830	4 765	647	68	9 310
	2014	3 227	5 406	1 425	184	10 242
	2015	3 812	6 443	1 468	518	12 241
	2016	1 983	7 927	932	586	11 428
TOTAL		12 852	24 541	4 472	1 356	43 221

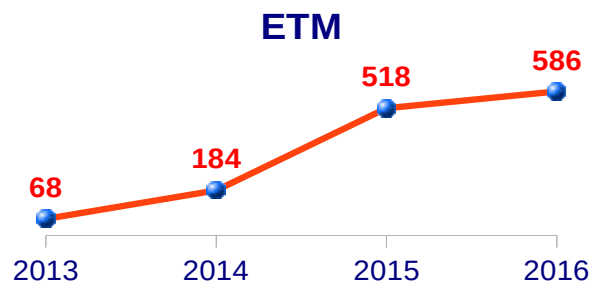
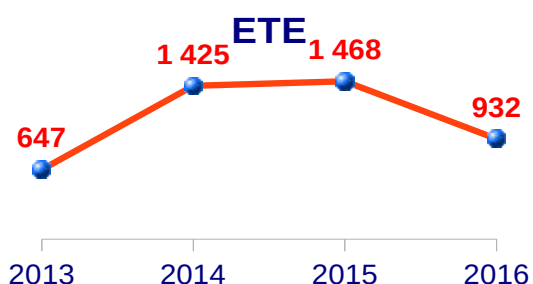
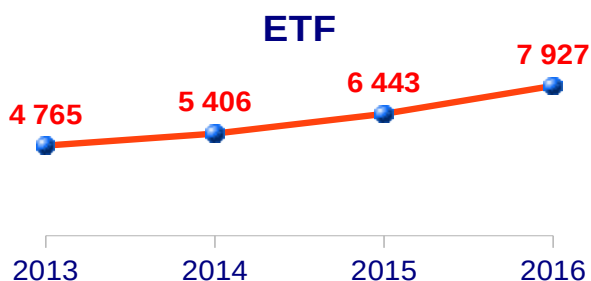
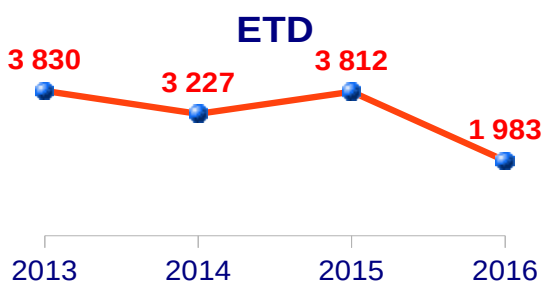

**Carte des accidents mortels en 2016
 (Situation au 31 Juillet)**

